

▼ 10 20 30 N (Slag/30 cm)

Boremethode : Tør rotationsboring med foring og snegl  
 X : -310864449 (m) Y : 196419425 (m) Plan : 2.1000

Sag : 06.2555.01Vildbjerg, Åbjergvej - Boligområde.

Strækning : Boret af : JGA/SRT/TM Dato : 20061016 DGU-nr.: Boring : G2  
 Udarb. af : JFC/KB Kontrol : HH Godkendt : NC Dato : 20061024 Bilag : 2.4001 s. 1 / 1



Boreprofil

BRRegister - PST/GDK 2.0 - 2008/10/08 10:16:49

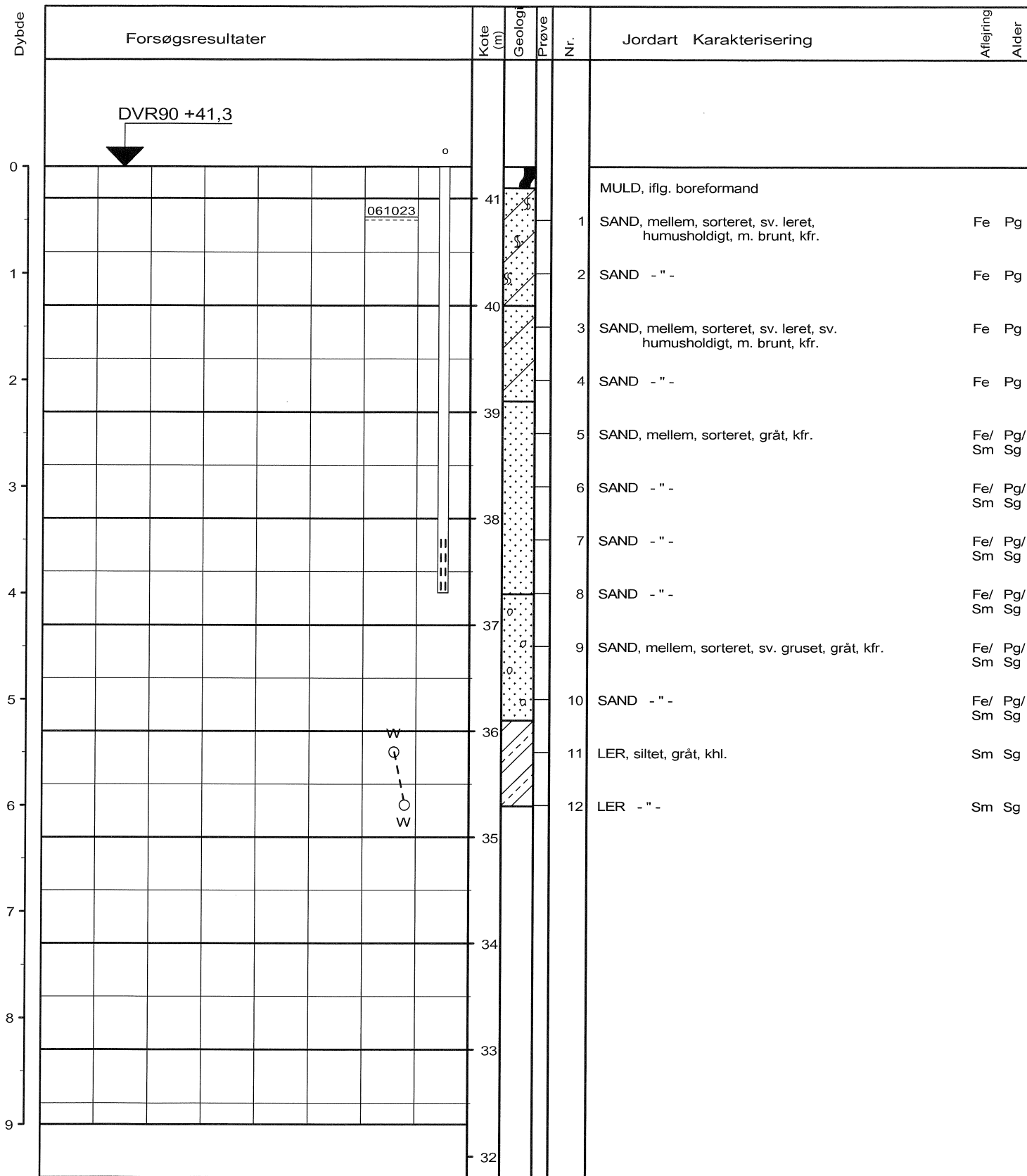

○ 10 20 30 W (%)

Boremethode : Tør rotationsboring med foring og snegl  
 X : -310769995 (m) Y : 196363563 (m) Plan : 2.1000

Sag : 06.2555.01Vildbjerg, Åbjergvej - Boligområde.

Strækning : Boret af : JGA/SRT Dato : 20061023 DGU-nr.: Boring : G3  
 Udarb. af : JFC/KB Kontrol : HH Godkendt : NC Dato : 20061024 Bilag : 2.4002 s. 1 / 1

**RAMBOLL**

**Boreprofil**

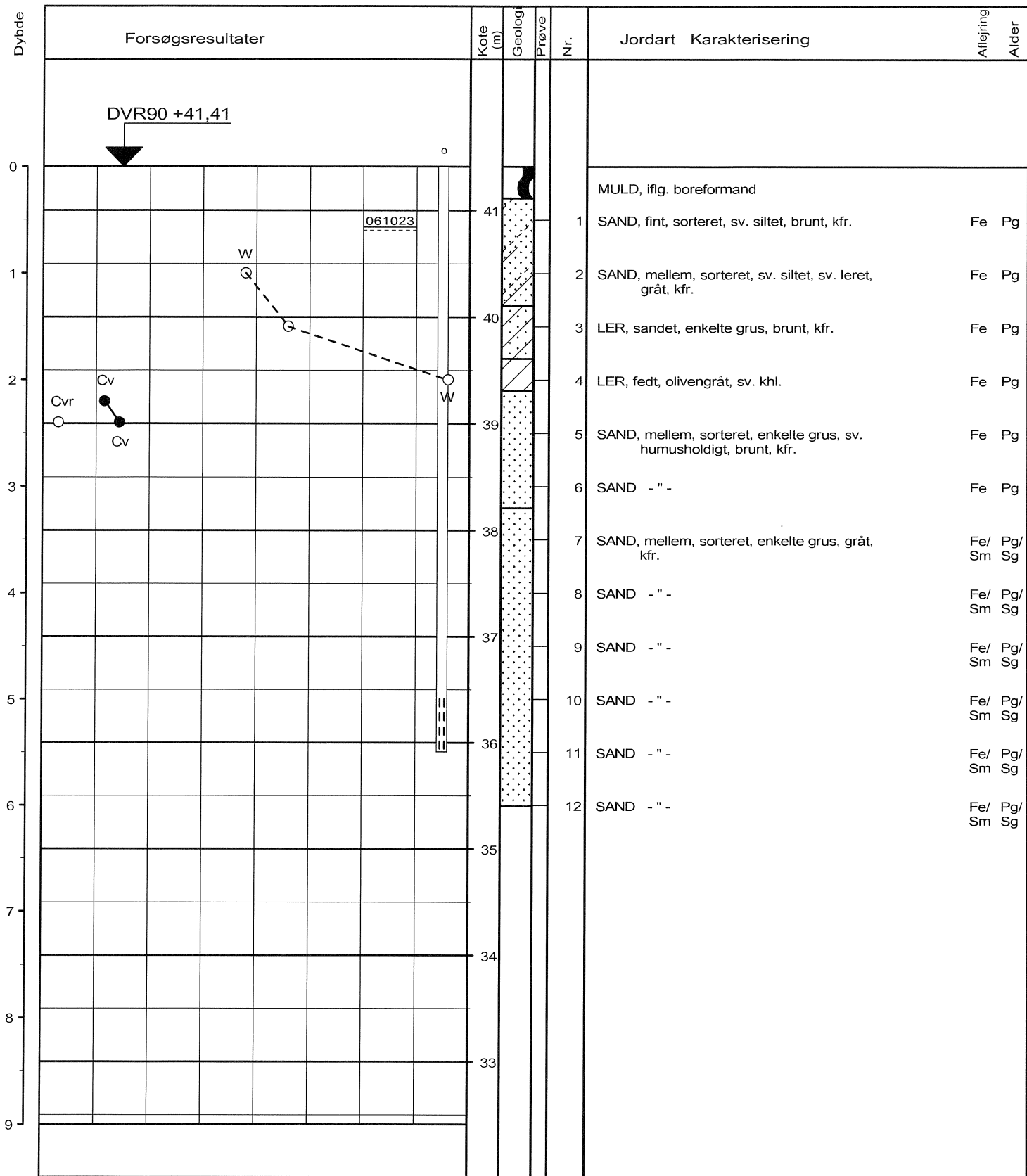

○ 10 20 30 W (%)  
 ●○ 100 200 300 Cv,Cvr (kN/m<sup>2</sup>)

Boremethode : Tør rotationsboring med foring og snegl

X : -310603797 (m) Y : 196142729 (m) Plan : 2.1000

Sag : 06.2555.01Vildbjerg, Åbjergvej - Boligområde.

Strækning : Boret af : JGA/SHN/RT Dato : 20061023 DGU-nr.: Boring : G5

Udarb. af : JFC/KB Kontrol : HH Godkendt : NC Dato : 20061024 Bilag : 2.4003 s. 1 / 1

**RAMBOLL**

**Boreprofil**

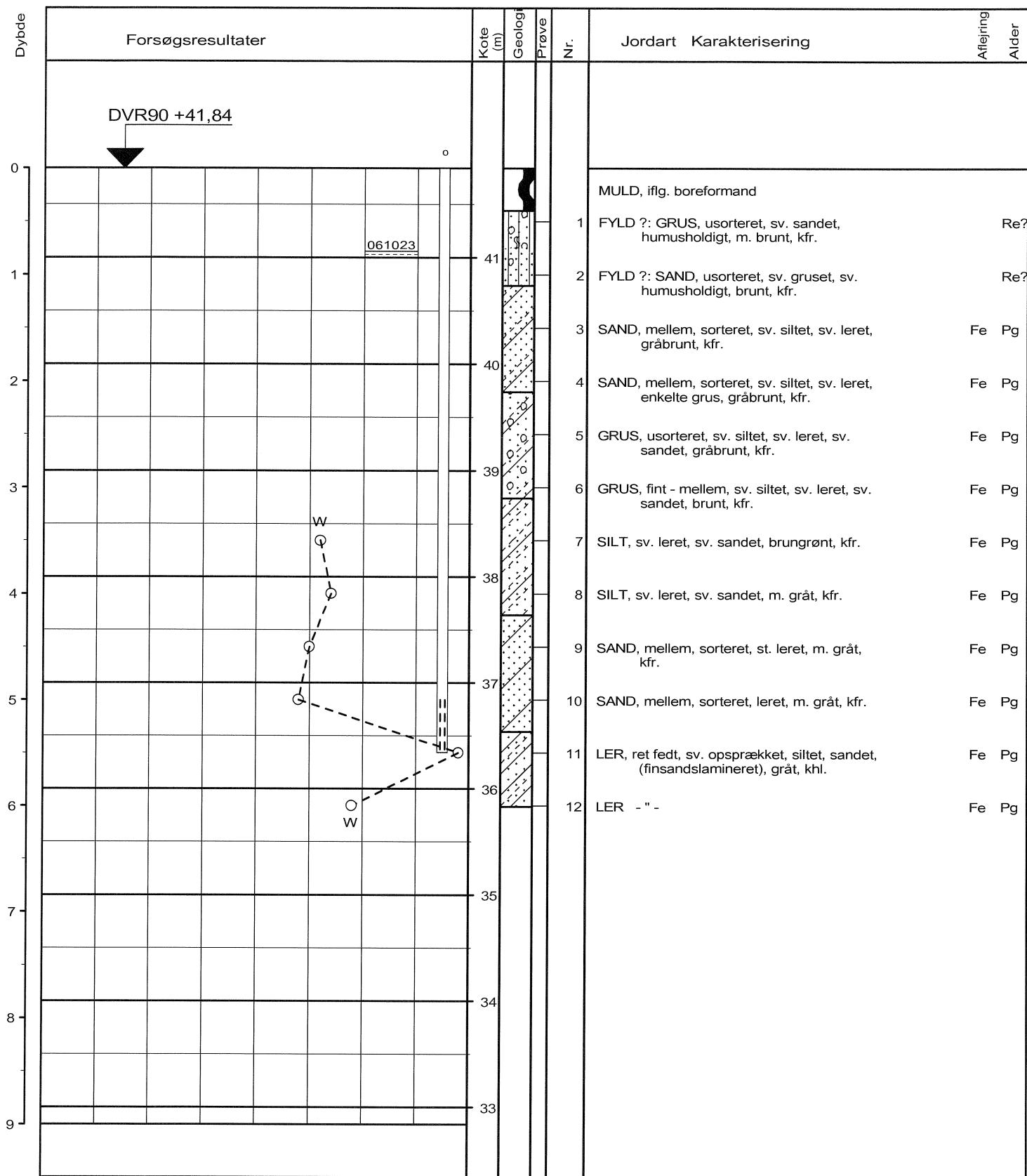

○ 10 20 30 W (%)

Boremethode : Tør rotationsboring med foring og snegl

X : -310577531 (m) Y : 196046479 (m) Plan : 2.1000

Sag : 06.2555.01Vildbjerg, Åbjergvej - Boligområde.

Strækning : Boret af : JGA/SHN/RT Dato : 20061023 DGU-nr.: Boring : G6

Udarb. af : JFC/KB Kontrol : HH Godkendt : NC Dato : 20061024 Bilag : 2.4004 s. 1 / 1

**RAMBOLL**

**Boreprofil**

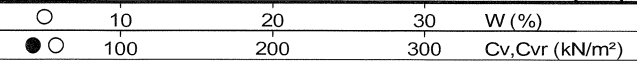
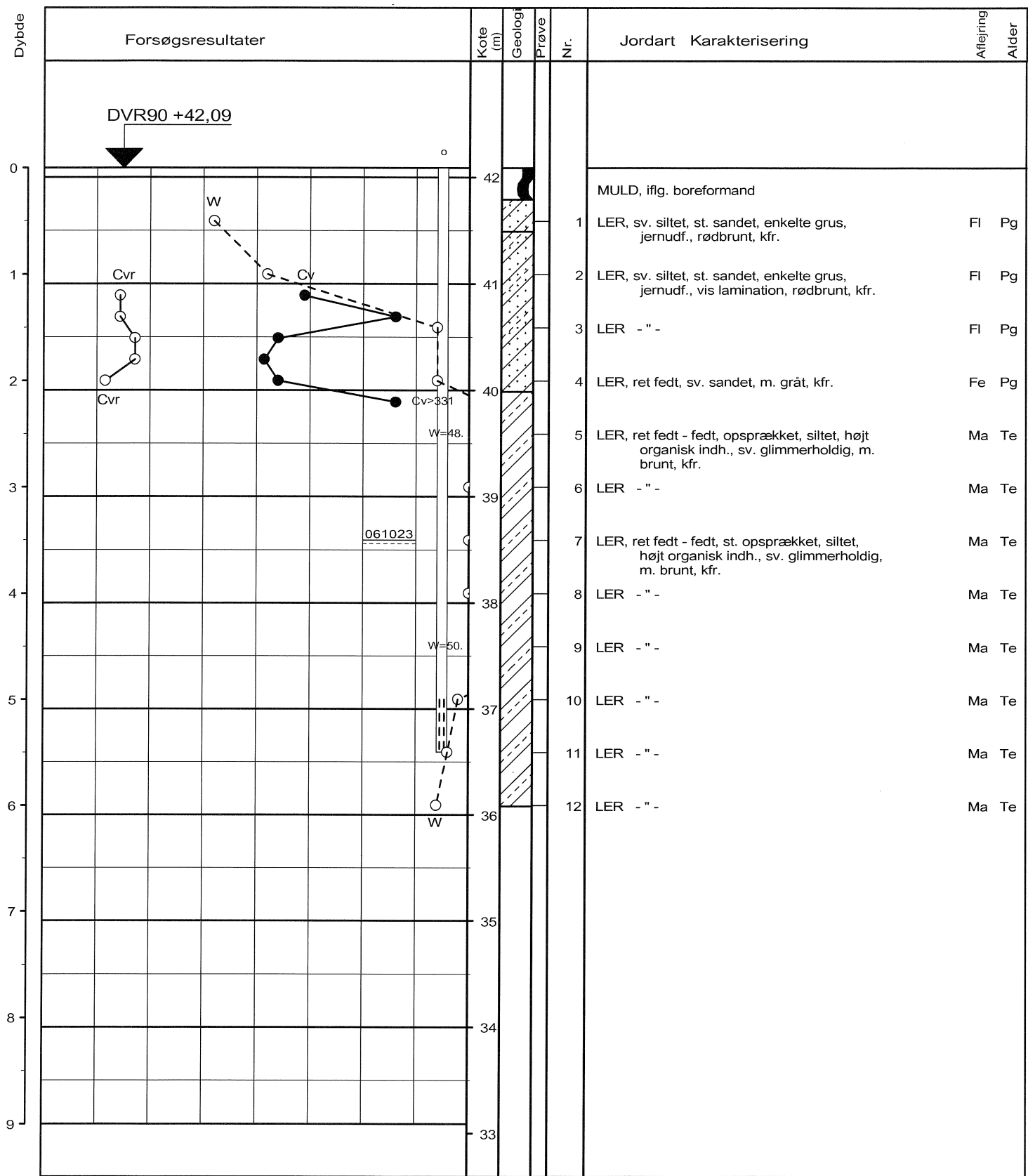

Boremethode : Tør rotationsboring med foring og snegl  
 X : -310559888 (m) Y : 195948199 (m) Plan : 2.1000

Sag : 06.2555.01Vildbjerg, Åbjergvej - Boligområde.

Strækning : Boret af : JGA/SRT/HN Dato : 20061023 DGU-nr.: Boring : G7  
 Udarb. af : JFC/KB Kontrol : HH Godkendt : NC Dato : 20061024 Bilag : 2.4005 s. 1 / 1



Boreprofil

BRRegister - PSTGDK 2.0 - 2008/10/08 10:19:18