Miljø og Klima • Rådhuset • Torvet • 7400 Herning • Tlf. 96 28 28 28 • landbrug@herning.dk • www.herning.dk

HERNING KOMMUNE

Afgørelse om dispensation til opsætning af folde til et erhvervsmæssigt dyrehold op ad og i byzone

Aaskov Rideklub
7280 Sønder Felding

Afgørelsesdato: 26-11-2026

Sagsnummer: 09.18.01-A00-2-26

Registreringsblad	
Titel:	Afgørelse om dispensation opsætning af folde til et erhvervsmæssigt dyrehold i et område, der ligger op ad byzone og rekreativt område
Dato for afgørelse:	Den 26. november 2026
CVR-nummer	69922716
P-nr.	1002309419
Matrikelnummer Ejerlav	13a Sønderlandet, Sdr. Felding 13ac Sønderlandet, Sdr. Felding 13ad Sønderlandet, Sdr. Felding 14by Sønderlandet, Sdr. Felding
Ejere af matrikler, der skal afgræsses	Aaskov Rideklub Bjergevej 73, 7280 Sønder Felding Herning Kommune, Torvet 5, 7400 Herning EMTELLE SCANDINAVIA A/S, Vardevej 140, 7280 Sønder Felding
Ansøgers adresse	Aaskov Rideklub Bjergevej 73, 7280 Sønder Felding
Tilsynsmyndighed	Herning Kommune
Miljøsagsbehandler Herning Kommune	Louise Lindegaard Weinreich, Afdeling for Miljø- og Klima
Kvalitetssikring	Peter L. Birch, Afdeling for Miljø- og Klima

Copyright
Kortmateriale er gengivet af Herning Kommune med tilladelse fra Styrelsen for Dataforsyning og Effektivisering. Copyright Styrelsen for Dataforsyning og Effektivisering.

Quickortofoto og Ortofoto er leveret af Styrelsen for Dataforsyning og Effektivisering, ejes af Herning Kommune. DDOland (ortofoto), er gengivet af Herning Kommune med tilladelse fra Cowi. DDO ©, Copyright COWI.

Indholdsfortegnelse

INDHOLDSFORTEGNELSE **3**

INDLEDNING **4**

AFGØRELSE MED VILKÅR 4
VILKÅR OM DRIFTEN AF AREALERNE 4
PROJEKTBESKRIVELSE 5
HERNING KOMMUNES VURDERING 6
ORIENTERING AF EJERE 7
KLAGEVEJLEDNING OG OFFENTLIGGØRELSE 8
INDBRINGELSE FOR ANKESTYRELSEN 8

Indledning

Herning Kommune har den 4. juni 2026 været på miljøtilsyn på Bjergevej 73, 7280 Sdr. Felding. I den forbindelse blev det konstateret, at der er etableret folde til hestene fra Aaskov rideklub, der ligger op ad og i byzone samt i et rekreativt område.

Arealet ligger op af byzone Sdr. Felding. Det meste af området er udpeget som rekreativt område i landzone men der er også et område i byzone.

Der skal gives en dispensation i forhold til husdyrgødningsbekendtgørelsen[1], da afstandskravet på 50 meter til byzone og rekreativt område, ikke overholdes.

Afgørelse med vilkår

Herning Kommune meddeler hermed dispensation i henhold til 6 stk. 4 i husdyrgødningsbekendtgørelsen fra afstandskrav til byzone til foldindhegning med afgræsning.

Dispensationen omfatter kun miljømæssige forhold og er meddelt på nedenstående vilkår:

Vilkår om driften af arealerne	
1)	Indhegning og dyrehold til afgræsning kan ske indenfor det område, som er vist på figur 1.
2)	Arealet må kun græsses af heste.
3)	Der må ikke etableres læskure – hverken flytbare eller stationære læskure.
4)	Drikketrug, sliksten og eventuelle andre opstillinger, skal placeres centralt og mindst 50 meter fra nabobeboelse
5)	Fodertrug og lignende må højst være placeret det samme sted i 12 uger ad gangen. Fodertrug og lignende må ikke placeres samme sted, før der er forløbet 1 år.
6)	Dyreholdet må ikke give anledning til væsentlige lugt-, støv-, støj eller fluegener ved omboende.
7)	Der skal hænges skilte op ved hegnet ud imod nabobeboelser, hvorpå der står at dyrene ikke må fodres.
8)	Der må ikke stilles fodertrug, drikketrug, sliksten eller lignende i §3 naturområderne
9)	Hvis der tre på hinanden følgende år ikke sættes dyr ud, bortfalder dispensationen.
10)	Hvis der tre på hinanden følgende år ikke sættes dyr ud, skal området ryddes for installationer og hegnet skal fjernes

Herning Kommune gør opmærksom på, at opbevaring af foder skal ske på en sådan måde, at det sikrer mod skadedyr (rotter mv.), samt at bekæmpelse af rotter er omfattet af generel lovgivning.

Det forudsættes, at dyreholdet lever op til en indgået forpagtningsaftale eller aftale om afgræsning og til øvrig miljølovgivning. Det forudsættes, at det skriftligt afklares mellem dyreholder og arealejer, hvem der har ansvar for det daglige tilsyn med dyreholdet, tilsyn med hegnslinjen for eventuel defekt eller strømsvigt, samt vedligeholdelse af installationer og hegn.

[1] Bekendtgørelse 2021-11-29 nr. 2243 om miljøregulering af dyrehold og om opbevaring af gødning

Projektbeskrivelse

Ansøger søger om dispensation til at etablere foldindhegning med dyr op ad og i byzone med erhvervsmæssigt dyrehold.

Området er et rekreativt område udpeget i Kommuneplanramme 95.R5, som beskriver området anvendelse til blandt andet rideklub.

Billede 1: viser byzonen og de gule streger er hegnssætning omkring foldene.

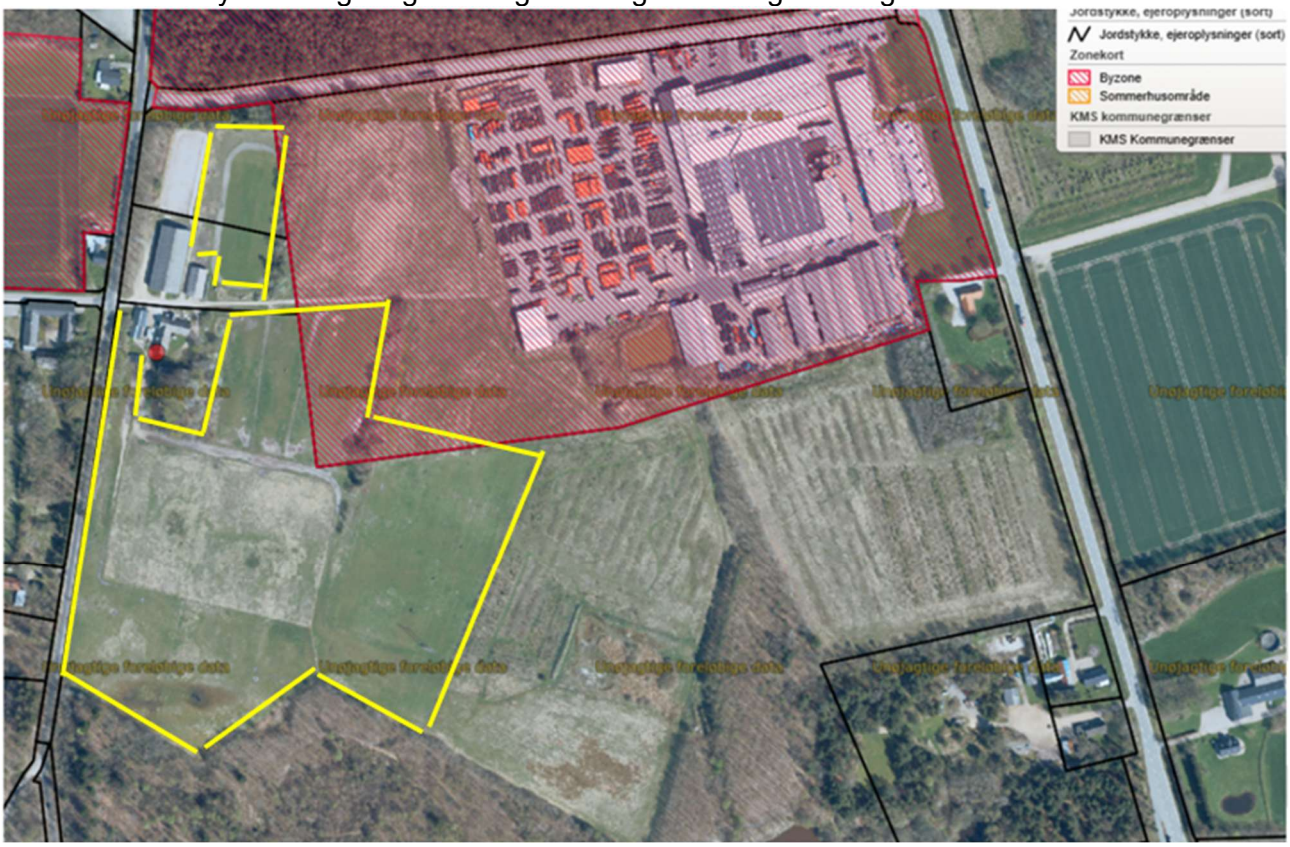

Det ansøgte område til foldning er på cirka 8,5 ha og skal bruges til afgræsning med erhvervsmæssigt dyrehold. Det er rideskolens heste, som afgræsser området.

Der er ikke etableret drikketrug indenfor 50 meter fra byzone.

Der etableres hverken flytbare eller stationære læskure i området.

Herning Kommunes vurdering

Ansøger søger dispensation til at etablere foldindhegning med dyr op ad og indenfor byzone og i et rekreativt område jævnfør §6 stk. 4 i husdyrgødningsbekendtgørelsen.

Området er et rekreativt område udpeget i Kommuneplanramme 95.R5, som beskriver at området anvendes til blandt andet rideklub.

Overholdelse af afstandskrav
§ 6 stk. 1 med henvisning til §4 stk. 1-3. Folde med dyr må ikke etableres, udvides eller ændres i de områder og inden for de afstande:

Område	Afstandskrav	Afstand målt fra foldens kant
Eksisterende eller kommuneplanlagt byzone eller sommerhusområde	50 meter	Indenfor byzone og op ad byzone
Område i landzone der i lokalplan er udlagt til boligformål, blandet bolig- og erhvervsformål eller offentlige formål med henblik på beboelse, institutioner, rekreative formål og lignende.	50 meter	Indenfor rekreativt område

§6. stk. 2: Fodertrug, vandtrug og lignende må ikke placeres indenfor:

Område	Afstandskrav	Afstand målt fra foldens kant
Eksisterende eller kommuneplanlagt byzone eller sommerhusområde	50 meter	50 meter
Område i landzone der i lokalplan er udlagt til boligformål, blandet bolig- og erhvervsformål eller offentlige formål med henblik på beboelse, institutioner, rekreative formål og lignende.	50 meter	50 meter
nabobeboelse	50 meter	50 meter

Arealet der hegnes, er omgivet af læhegn og natur mod vest, syd og nord, mens der ikke er læhegn mod øst.

Den sydligste del af foldarealet er en del af en §3 naturbeskyttet eng. Jævnfør naturbeskyttelsesloven, så skal der gives dispensation til afgræsning i §3 områder. Men da området har været afgræsset i mere end 10 år, så er det ikke nødvendigt at dispensere, da der ikke sker en ændring af §3 engen.

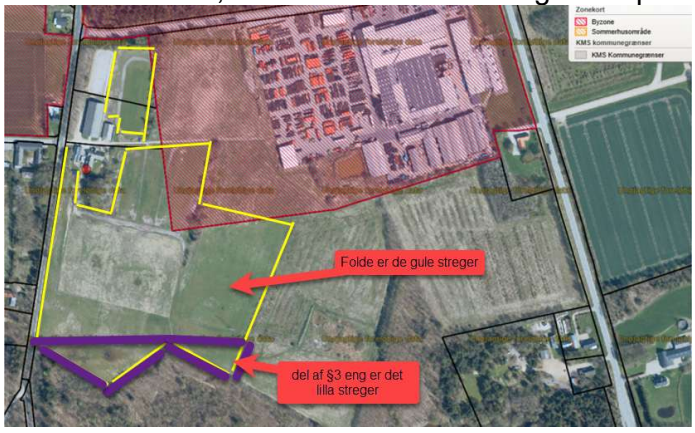

Nærmeste nabobeboelse mod vest ligger cirka 50 meter vest for arealet som indhegnes. Mod øst ligger afgræsningsarealet op ad virksomheden EMTELLE SCANDINAVIA A/S.

Herning Kommune vurderer, at da det indhegnede areal ligger omgivet af læhegn, kan der gives en dispensation for indhegning af folde til afgræsning opad og indenfor byzone, samt det rekreative område. Dette underbygges af at hele området er udpeget i kommuneplanrammen til at indeholde en rideklub med tilhørende dyrehold.

Der er stillet vilkår til at drikketrug/fodertrug skal placeres mindst 50 meter fra nabobeboelse.

Fodertrug og lignende må højst være placeret det samme sted i 12 uger ad gangen og må ikke placeres samme sted, før der er forløbet 1 år jævnfør. §6 stk. 3 i husdyrgødningsbekendtgørelsen. Dette er stillet som vilkår.

Det har ikke tidligere været klaget over dyreholdet på arealet.

Der er ikke ansøgt om placering af flytbare eller fast placerede læskure i området. Der stilles vilkår til der ikke må etableres hverken flytbare eller fast placerede læskure i området.

Herning Kommune meddeler, på baggrund af ovenstående dispensation til hegning af det 8,5 ha område op ad og indenfor byzone udlagt til rekreativt område i kommuneplanrammen jævnfør §6 stk. 4.

Der lægges vægt på at kommuneplanrammen indeholder mulighed for at etablere en rideklub med tilhørende dyrehold.
Herning Kommune vurderer ligeledes, at med de stillede vilkår vil et erhvervsmæssigt dyrehold kunne afgræsse uden væsentlige gener for de omboende.

Supplerende oplysninger
Afgørelsen vedrører alene dispensation fra Husdyrgødningsbekendtgørelsen.

Andre tilladelser efter anden lovgivning kan være nødvendige. Afgræsning i §3 beskyttede områder kræver dispensation efter naturbeskyttelsesloven. Opsætning af læskure kræver også tilladelse efter byggeloven.

Der gøres opmærksom på, at der med denne dispensation ikke er givet tilladelse til opførelse af læskur eller andre bygninger, eller bygningslignende opstillinger.

Orientering af ejere

Udkastet er sendt til orientering i 14 dage ved ejere af arealerne:

Aaskov Rideklub Bjergevej 73, 7280 Sønder Felding
Herning Kommune, Torvet 5, 7400 Herning
EMTELLE SCANDINAVIA A/S, Vardevej 140, 7280 Sønder Felding

Klagevejledning og offentliggørelse

Afgørelsen kan jævnfør § 35 i husdyrgødningsbekendtgørelsen ikke påklages til anden administrativ myndighed.

Indbringelse til Domstolene

Afgørelsen kan prøves ved en domstol jævnfør § 101 i Miljøbeskyttelsesloven[2]. Søgsmålet skal være anlagt senest 6 måneder efter afgørelsen er meddelt.

Indbringelse for Ankestyrelsen

Der kan ikke klages over Herning Kommunes afgørelse om dispensation til afgræsning indenfor byzone til anden administrativ myndighed. Ønsker du at klage over Kommunens håndtering af sagen, kan dette gøres til Ankestyrelsen. En klage over kommunes afgørelse skal sendes til myndigheden, du vil klage over via et brev, en mail eller ringe indenfor 4 uger efter afgørelsen. Myndigheden/Kommunen skal have mulighed for at vurdere din sag igen, før den sender klagen videre til Ankestyrelsen. Det hedder også en genvurdering. Du kan ikke klage direkte til Ankestyrelsen. Kommunen skal sende din klage videre til Ankestyrelsen senest fire uger efter, at den har fået din klage.

Offentliggørelse

Afgørelsen bliver offentliggjort på Herning Kommunes hjemmeside den 26. november 2026.

Afgørelsen er sendt til:
Ejere af matrikler:
Aaskov Rideklub Bjergevej 73, 7280 Sønder Felding
Herning Kommune, Torvet 5, 7400 Herning
EMTELLE SCANDINAVIA A/S, Vardevej 140, 7280 Sønder Felding

Ansøger:
Aaskov Rideklub Bjergevej 73, 7280 Sønder Felding

Med venlig hilsen
Louise Lindegaard Weinreich
Agronom
Miljømedarbejder, Landbrugsteam
Miljø og Klima, Herning Kommune

[2] Bekendtgørelse af lov om miljøbeskyttelse, LBK nr. 100 af 19. januar 2022