Miljø og Klima • Rådhuset • Torvet • 7400 Herning • Tlf. 96 28 28 28 • landbrug@herning.dk • www.herning.dk

HERNING KOMMUNE

Afgørelse om dispensation for afstandskrav til naboskel

Vardevej 109
6933 Kibæk

Afgørelsesdato: 26-11-2026

Sagsnummer: 09.17.00-G01-1-26

Registreringsblad

Titel:	Afgørelse om dispensation for afstandskrav til naboskel
Dato for afgørelse:	26-11-2026
CVR-nummer	22027492
P-nr	1006380436
CHR-nummer	29196
BFE-nr	9455734
Matrikelnummer	40d
Ejerlav	Kibæk By, Assing
Beliggenhedsadresse	Vardevej 109 9633, Kibæk
Tilsynsmyndighed	Herning Kommune
Miljøsagsbehandler Herning Kommune	Alice Nielsen Praktikant Selma Pade
Kvalitetssikring	Peter L. Birch

Copyright
Kortmateriale er gengivet af Herning Kommune med tilladelse fra Styrelsen for Dataforsyning og Effektivisering. Copyright Styrelsen for Dataforsyning og Effektivisering.

Quickortofoto og Ortofoto er leveret af Styrelsen for Dataforsyning og Effektivisering, ejes af Herning Kommune. DDOland (ortofoto), er gengivet af Herning Kommune med tilladelse fra Cowi. DDO ©, Copyright COWI.

Indholdsfortegnelse

INDHOLDSFORTEGNELSE **3**

INDLEDNING **4**

REDEGØRELSE 4
AFGØRELSE 4
VILKÅR 4
HERNING KOMMUNES VURDERING 5
HØRING 5
KLAGEVEJLEDNING OG OFFENTLIGGØRELSE 5
BRUGERBETALING 6
BILAG 1 OVERSIGTSKORT 8
BILAG 2 UNDERSKRIFT 9

Indledning

Herning Kommune har den 3. september 2026 modtaget en anmeldelse om ikke godkendelsespligtigt dyrehold på Vardevej 109. Staldbygningen, BBR2, overholder ikke afstandskrav til naboskel.

Redegørelse

Ansøger har den 9. september 2026 indsendt en anmeldelse jævnfør § 25 i husdyrgødningsbekendtgørelse[1] på Vardevej 109.

Allerede eksisterende staldbygning er placeret ca. 15 meter fra naboskel, som vist i oversigtskortet, bilag 1. Eksisterende staldbygning overholder dermed ikke afstandskravet på 30 m til naboskel.

Kommunalbestyrelsen kan dog i konkrete tilfælde dispensere fra afstandskravene jævnfør husdyrgødningsbekendtgørelsens § 5, stk. 7: "*Kommunalbestyrelsen kan dispensere fra afstandskravene i stk. 1 og 2, hvis overholdelse ikke er mulig, jævnfør dog § 9, stk. 3, i lov om husdyrbrug og anvendelse af gødning m.v., for så vidt angår anlæg på husdyrbrug. Kommunalbestyrelsen skal ved meddelelse af dispensation fastsætte vilkår til indretning og drift, som sikrer, at der ikke opstår nærliggende risiko for forurening eller væsentlige gener.*"

Ansøger har indsendt naboerklæring se bilag 2.

Afgørelse

Herning Kommune meddeler hermed dispensation for husdyrbrugloven § 8, stk. 1 nr. 7. Afgørelsen om dispensation til nabobeboskel er givet efter husdyrbrugloven[2] § 9, stk. 3. Den samlede dispensation gælder for stalden (BBR2).

Dispensationen meddeles, da det vurderes, at brug af eksisterende staldbygning 15 meter fra naboskel ikke vil medføre væsentlige gener til nærmeste nabo.

Dispensationen meddeles på følgende vilkår.

Vilkår	
1)	Der kan etableres op til i alt 300 m^2 produktionsareal[3]. Dyrene skal opstaldes i bygning BBR 2.
2)	Der skal minimum være en afstand fra stald til naboskel på 15 meter.
3)	Det skal sikres at stalden, udenomsarealer og foderarealer mv. holdes rene.
4)	Kvægholdet må ikke give anledning til væsentlige lugt-, støj-, flue- eller støvgener uden for ejendommens areal, som af Herning Kommune vurderes til at være væsentlige.

Herning Kommune gør opmærksom på, at opbevaring af foder skal ske på en sådan måde, at det sikrer mod skadedyr (rotter mv.), samt at bekæmpelse af rotter er omfattet af generel lovgivning.

[1] §25: Bekendtgørelse om miljøregulering af dyrehold og om opbevaring af gødning, nr. 2243, 2021-11-21 (husdyrgødningsbekendtgørelsen)
[2] Lovbekendtgørelse om husdyrbrug og anvendelse af gødning m.v., nr. 1065, 2025-08-21 (husdyrbrugloven)
[3] Bekendtgørelse om godkendelse og tilladelse m.v. af husdyrbrug, nr. 1089, 2024-10-16: § 2, 4): Det areal i fast placerede husdyranlæg, hvorpå dyrene kan opholde sig og har mulighed for at afsætte gødning, og som dyrene ikke kun har kortvarig adgang til

Herning Kommunes vurdering

Ansøger har haft dialog med naboen omkring afstandskravet, og der er indsendt en erklæring til Herning Kommune, hvori naboen er indforstået med dispensationen vedrørende naboskel. Hertil har ansøger indsendt underskrift fra nabo vedlagt i bilag 2.

Herning Kommune vurderer, at det vil være muligt at meddele dispensation til den anmeldte staldbygning.

Dispensation – afstand til naboskel
Eksisterende stald ligger tættere end 30 meter fra naboskel. Den eksisterende stald har fået en byggetilladelse i 1986 til brug for minkhal. Da stalden er etableret og der tidligere har gået dyr, er der ansøgt om at kunne bruge denne til kvægopstaldning nu. Der har ikke været klager fra naboer eller omboende.

Herning Kommune vurderer, at forsat anvendelse af bygningen til stald ikke vil ændre de forureningsmæssige forhold, herunder støv, støj, lugt og ammoniakfordampning. Desuden er der stillet vilkår til at holde stalden og omgivelserne rene, samt at have en effektiv fluebekæmpelse.

Herning Kommune meddeler hermed dispensation til den anmeldte staldbygning fra afstandskravet til naboskel efter husdyrbrugloven §9 stk. 3.

Høring

Afgørelsen har, jævnfør husdyrloven[4], været i høring hos ansøger, konsulent og nabo i 14 dage. Der er ikke indkommet kommentarer i høringsperioden.

Klagevejledning og offentliggørelse

Herning Kommune har givet dispensation til naboskel på 15 meter.

Dispensationen er givet i medfør af § 9 i husdyrloven[5].

Det er muligt at klage over afgørelsen til Miljø- og Fødevareklagenævnet, jævnfør § 76 i husdyrbrugloven. Afgørelsen om dispensation bliver offentliggjort på Herning Kommunes hjemmeside www.herning.dk/offentliggørelser og høringer, under "kategori", vælg "landbrug" den 26. november 2026. Der kan klages i 4 uger.

Kopi af afgørelsen kan ses på Herning Kommunes hjemmeside den 26. november til den 24. december 2026.

Klageberettigede er ansøger og enhver, der har en individuel, væsentlig interesse i sagen samt visse organisationer, alle som er angivet i husdyrlovens § 84-87.

Hvis du ønsker at klage over denne afgørelse, kan du klage til Miljø- og Fødevareklagenævnet. Du klager via Klageportalen, som du finder et link til på forsiden af www.nmkn.dk. Klageportalen ligger på www.borger.dk og www.virk.dk.

Du logger på www.borger.dk eller www.virk.dk, ligesom du plejer, typisk med MIT-ID. Klagen sendes gennem Klageportalen til den myndighed, der har truffet afgørelsen. En klage er indgivet, når den er tilgængelig for Herning Kommune i Klageportalen.

Klagen skal være tilgængelig for Herning Kommune i Klageportalen (det vil sige, at klager har godkendt og betalt gebyr/bestilt en faktura i Klageportalen) senest den 24. december 2026.

Når du klager, skal du betale et gebyr. Du betaler gebyret med betalingskort i Klageportalen.

[4] § 56: Lovbekendtgørelse om husdyrbrug og anvendelse af gødning m.v., nr. 1065, 2025-08-21 (husdyrbrugloven)
[5] §9: Lovbekendtgørelse om husdyrbrug og anvendelse af gødning m.v., nr. 1065, 2025-08-21 (husdyrbrugloven)

Miljø- og Fødevareklagenævnet skal som udgangspunkt afvise en klage, der kommer uden om Klageportalen, hvis der ikke er særlige grunde til det. Hvis du ønsker at blive fritaget for at bruge Klageportalen, skal du sende en begrundet anmodning til Herning Kommune, der har truffet afgørelse i sagen. Herning Kommune videresender herefter anmodningen til Natur- og Miljøklagenævnet, som træffer afgørelse om, hvorvidt din anmodning kan imødekommes.

Hvis afgørelsen påklages, bliver det meddelt ansøger.

En eventuel klage har ikke opsættende virkning, medmindre Miljø- og Fødevareklagenævnet bestemmer andet, hvorfor miljøgodkendelsen på eget ansvar kan udnyttes før klagefristen, er udløbet i henhold til husdyrbrugloven § 81, stk. 1.

Denne afgørelse kan også indbringes for domstolene, jf. husdyrbrugloven § 90. Det skal ske indenfor seks måneder efter offentliggørelsen.

Brugerbetaling

Der opkræves brugerbetaling for den tid, der er brugt i forbindelse med dispensationen. Timeprisen fastsættes årligt af Herning Kommune: www.herning.dk/etablering eller ændring af dyrehold (se under timepris).

Betalingen opkræves samlet for perioden 1. november – 31. oktober, jf. brugerbetalingsbekendtgørelsen[6].

Med venlig hilsen

Alice Nielsen
Miljøsagsbehandler
Herning kommune

[6] Bekendtgørelse om brugerbetaling for godkendelse m.v. og tilsyn efter lov om miljøbeskyttelse og lov om husdyrbrug og anvendelse af gødning m.v., nr. 1466, 2025-11-28

Nedenstående er orienteret om udkast til afgørelsen

Ansøger
- Vardevej 109, 6933 Kibæk

Konsulent
- SAGRO, Nina Laudal Jensen

Naboer
- Vardevej 105, 6933 Kibæk

Nedenstående er orienteret om afgørelsen:

Ansøger
- Vardevej 109, 6933 Kibæk

Konsulent
- SAGRO, Nina Laudal Jensen

Bilag 1 oversigtskort

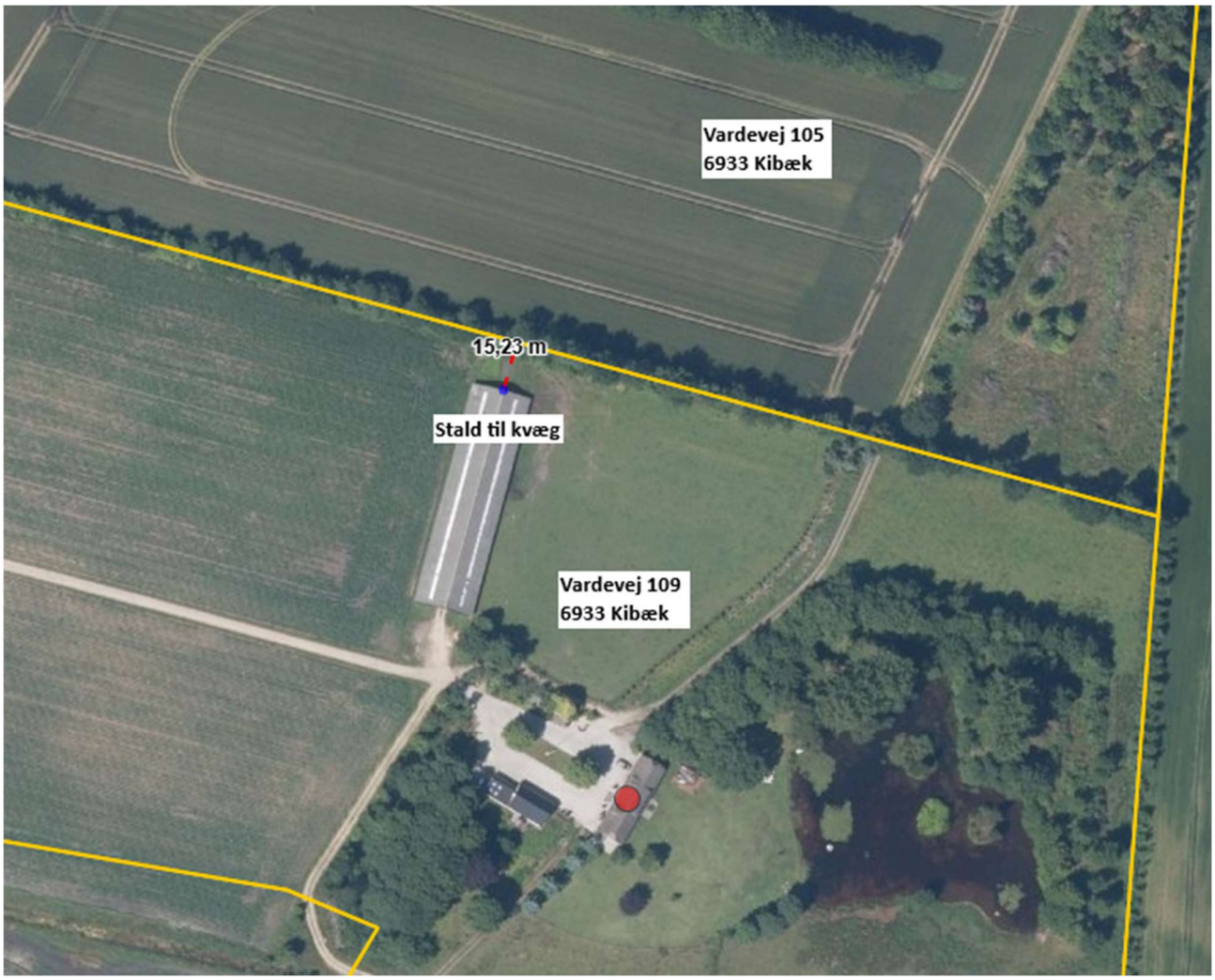

Bilag 2 Underskrift

Vedr. Anmeldelse af dyrehold på Vardevej 109 – dispensation til naboskel

Undertegnede [redacted] 105 6933 Kibæk bekræfter hermed, at jeg ikke har nogle indvendinger imod dispensation fra afstandskravet til naboskel på den eksisterende bygning. Der sker ikke nogen fysisk udvidelse af bygningen.

[redacted]

Vardevej 105

6933 Kibæk

[redacted]

Bemærk at version uden censur er tilgængelig i kommunens sagsarkiv.